

Beroepsvereniging Bachelor Toegepaste Psychologie (B²TP)

Helena Sybers – Voorzitter

De Beroepsvereniging Bachelor Toegepaste Psychologie 'Inspireert, verbindt en vertegenwoordigt psychologisch consulenten'

- **B²TP inspireert tot kwaliteitsvol werk en blijvende professionalisering.** Psychologisch consulenten zijn professionele en sterke partners in het werkveld.
- **B²TP verbindt psychologisch consulenten met elkaar en faciliteert ontmoetingskansen met de diverse actoren in het werkveld.** We verzorgen onze contacten met diverse belanghebbenden en sporen leden aan om in hun werk tot verbinding en netwerk te komen.
- **B²TP vertegenwoordigt en verdedigt de identiteit van de psychologisch consulent op een integere manier.** We onderhouden contacten met academische en politieke besluitvormers. Op een integere manier nemen we positie in binnen het werkveld.

Wat brengt 2016-2017?

Eerstelijnspsychologie What's new

Organisatie- en financieringsmodel voor de psychologische zorg (KCE-rapport, april 2016)
 (https://kce.fgov.be/nl/publication/report/organisatie-en-financieringsmodel-voor-de-psychologische-zorg)

= Advies voor ontwikkeling van een laagdrempelige, betaalbare, professionele en vooral efficiënte eerstelijnspsychologische zorg.

Betrokken actoren:

- Huisarts
- Klinische psycholoog
- De (bachelor) assistenten in de psychologie

Eerstelijnspsychologie

"In Nederland en het Verenigd Koninkrijk mogen de assistenten psychologie (bachelor-niveau) bepaalde taken uitvoeren in de huisartspraktijk onder het toezicht van de huisarts.

In België bestaat een erkend diploma van "Bachelor in de Toegepaste Psychologie" (voordien "Assistent in de psychologie" of "gegradueerd assistent in de psychologie"). Houders van dit diploma hanteren vaak de titel "psychologisch consulent". Deze titel is tot op heden nog niet officieel beschermd. Bachelors kunnen in de eerste lijn werken op zelfstandige basis (als therapeut, coach, ...), als werknemer in een organisatiestructuur (CAW, CLB, OCMW) of in een huisartsenpraktijk. Ze kunnen ook actief zijn in CGG en CAR.

Door het hoge eisenpakket van de eerstelijnspsychologische zorg werd enige terughoudendheid geuit tijdens onze contacten met het werkveld om deze verantwoordelijkheden toe te vertrouwen aan bachelors. Maar door de verwachte stijging van de zorgvraag bij de organisatie van een eerste lijn, zou het realistisch dat ze een deel van de zorg op zich zouden kunnen nemen, op voorwaarde dat ze dit doen onder het toezicht van een gediplomeerd klinisch psycholoog (Master-niveau) opgeleid in de eerstelijnspsychologie."

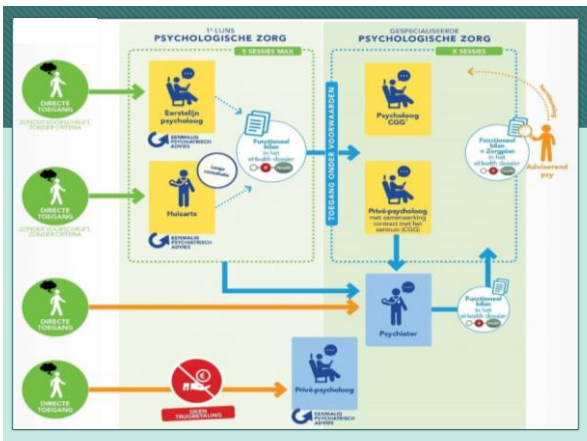

Eerstelijnspsychologie

Competente zorgverleners?

	1 st lijn	2 ^e lijn	3 ^e lijn
Screeningsgericht	Oplossingsgerichte-analyse	Probleemgerichte analyse	Probleemgerichte analyse
Psycho-educatie	Psycho-educatie	Psycho-educatie	Psycho-educatie
Generalistische zorg	Generalistische zorg	Specialistische zorg	Specialistische zorg
Vroege psychodiagnostiek (glus versus niet-plus) gericht op alerts	Vroege psychodiagnostiek (glusbreidre)	Psychodiagnostiek	Psychodiagnostiek
Detectie en screening			
Screening en doorverwijzing		Motivationele trajecten, psychotherapeutische behandeling en doorverwijzing	Psychotherapeutische behandeling
Kortdurende klinisch psychologische begeleiding gericht op zelfredzaamheid in het hier en nu zowel naar de persoon als de context			
Brugfunctie en consumentfunctie			
Opdrachten	Opdrachten		
Niet pathologie-gericht	Pathologie-gericht	Pathologie-gericht	Pathologie-gericht
Laagdrempelig en toegankelijk			
Werkbeleving ¹	Reïntegratie ¹	Reïntegratie	Reïntegratie
Trajecten naar gespecialiseerde CGGZ en regionale zorg			
Internaliserende & externaliserende problematieken	Internaliserende en (ernstige-re) internaliserende problematieken	Externaliserende en (ernstige-re) internaliserende problematieken	Externaliserende en (ernstige-re) internaliserende problematieken

Wat brengt 2016-2017?

Klinische psychologie

Drie pijlers

Evidence based?

Verschillende disciplines a priori uitgesloten

Competente zorgverleners

- = bevoegd & bekwaam
- Functionele autonomie

Multidisciplinaire samenwerking

- Samenwerken met functionele hiërarchie

Patient centraal

- Op maat van de patiënt en met de patiënt
- Pilot-copilot concept

Autonomie van de patiënt en autonomie van de zorgverlener

Klinische psychologie

Wet op de GGZ-beroepen: luik klinische psychologie (september 2016)

De uitoefening van goede gezondheidszorg wordt georganiseerd adhv:

- Duidelijke **beroeps- en competentieprofielen**
- Om een gezondheidszorgberoep te mogen uitoefenen: **juiste diploma + bekwaam** zijn
- 'Visum' als effectieve licentie om te mogen praktiseren
- Uitgebreid **controlemechanisme** gaat na of zorgverleners hun competenties niet overschrijden, of ze patiënten tijdig doorverwijzen en of ze hun verantwoordelijkheid nemen om competent te blijven

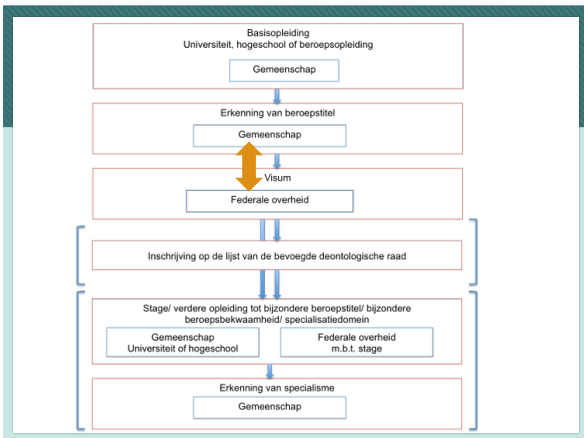

Klinische psychologie

Autonom vs ondersteunend

Autonom	Ondersteunend ("paramedisch")
<p>"Niemand die de klinisch psycholoog kan zeggen hoe hij of zij te werk zou moeten gaan"</p> <ul style="list-style-type: none"> • Preventie • Onderzoek • Opsporen of stellen van een psychodiagnose • Begeleiding • Behandeling 	<p>Werd niet verder verduidelijkt in huidige wet</p> <p>Piste van de "de bekwame helper" (conceptnota)</p> <p>= technische niche-expertise waar de autonome gezondheidszorgberoepen een expertise aan kunnen vragen?</p> <p>≠ visie B2TP</p> <ul style="list-style-type: none"> - de psy. cons. is meer dan een psychotechnicus - De psy.con. is complementair aan andere disciplines, niet ondergeschikt <p>-> Hoge Raad voor GGZ</p>

Wat brengt 2016-2017?

Psychotherapie

Psychotherapie wordt omschreven als een behandelvorm binnen de geestelijke gezondheidszorg en niet als een afzonderlijk gezondheidszorgberoep met een erkenning.

Wie mag de psychotherapie beoefenen?

Er wordt een onderscheid gemaakt tussen twee groepen:

1. Alle personen die vanaf het **academiejaar 2017-2018 hun studies aanvangen** aan de volgende voorwaarden voldoen:
 - zij beschikken over een erkenning als arts, klinisch psycholoog of klinisch orthopedagoog;
 - zij hebben een bijkomende specifieke opleiding in de psychotherapie van minimum 70 ECTS gevolgd aan een universiteit of hogeschool;
 - ze hebben een professionele stage in het domein van de psychotherapie gevolgd van minstens 2 jaar voltijdse uitoefening (of het equivalent in geval van deeltijdse uitoefening).
2. Alle personen die reeds aan de slag zijn als psychotherapeut of die uiterlijk in het **academiejaar 2016-2017** hun studies aanvangen zullen kunnen genieten van verworven rechten.

Psychotherapie

"Gezien de specialisatiegraad van de psychotherapie dient de opleiding min. van masterniveau te zijn" (Hoge Gezondheidsraad, 2005)

↓

"Gezien de specialisatiegraad van de psychotherapie dient de **vooropleiding** min. van masterniveau te zijn" (kabinet Volksgezondheid, 2015)

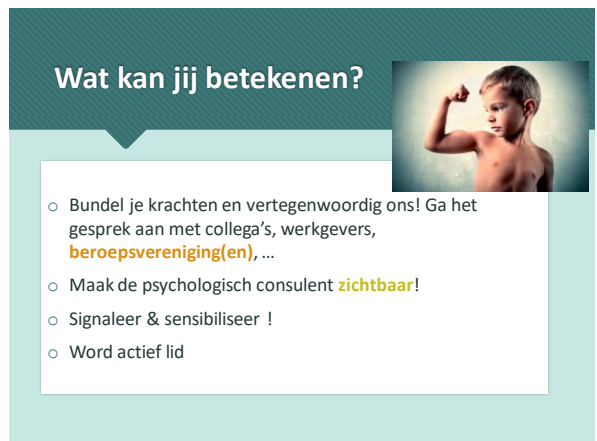
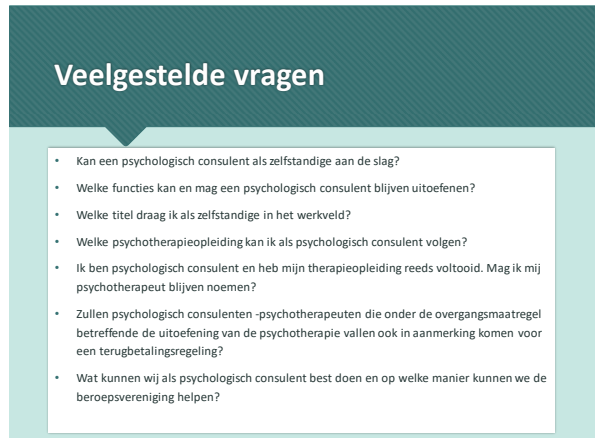
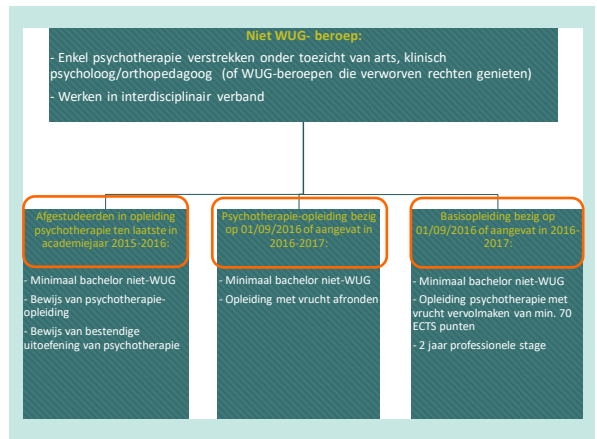
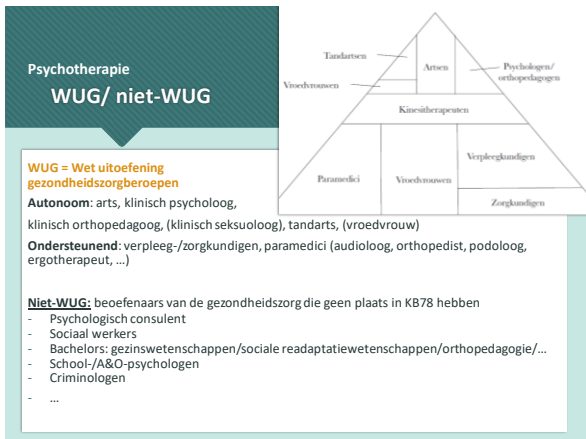

Waarom aansluiten ?

- Persoonlijk antwoord/**advies** op je vragen
- Korting postgraduaat Thomas More Antwerpen, opleiding TP
- Gratis ontlent van (test)materiaal in **testotheek** Thomas More Antwerpen
- Korting bij aansluiting voor **beroepsaansprakelijkheidsverzekering** (AMMA)
- Ontvangen van de nieuwsbrief
- Toegang tot diverse dossiers en informatie
- Intervisie en netwerkmomenten
- Ondersteunen en inspireren bij starten van een activiteit als zelfstandige (**startersgids**)



Contact

www.beroepsverenigingbtp.be
(www.psychologischconsulent.be)

Algemene vragen: beroepsverenigingbatp@gmail.com
Vragen mbt. lidmaatschap: carolien.vaneyck@gmail.com

Datum Algemene Vergadering: donderdag 15/12/2016, 19-21u
Molenstraat 8 – 2018 Antwerpen (graag seintje van aanwezigheid)



Extra info

- www.kb78.be
- http://www.ejustice.just.fgov.be/cgi_loi/change_lg.pl?language=nl&la=N&cn=20150510_06&table_name=wet
- <http://www.health.belgium.be/nl/gezondheid/zorgberoepen/geestelijke-gezondheidszorgberoepen>
- <https://www.bfp-fbp.be/de-wet-op-de-ggz-beroepen-opname-kb-78>
- <http://www.bvrgs.be/nieuws>
- www.vvrcpc.be
- <http://www.psychology-integration.eu/>
- <http://educatieve-academie.be>